黒部峡谷　宇奈月温泉

お酒のお宿 喜泉

アクセス

列車で ＜JR・北陸新幹線・富山地方鉄道利用＞

○東京 ― 北陸新幹線（はくたか）約 2 時間 20 分 ― 黒部宇奈月温泉駅

○名古屋 ― 東海道・北陸本線 約 1 時間 30 分 ― 敦賀駅 ― 北陸新幹線（つるぎ）約 40 分 ― 金沢駅 ― 北陸新幹線（はくたか）約 40 分 ― 黒部宇奈月温泉駅

または

○大阪 ― 北陸本線 約 1 時間 20 分 ― 敦賀駅 ― 北陸新幹線（はくたか）約 1 時間 30 分 ― 黒部宇奈月温泉駅

黒部宇奈月温泉駅 ― 徒歩 約 1 分 ― 新黒部駅 ― 富山地方鉄道 約 25 分 ― 宇奈月温泉駅

飛行機で＜富山空港・富山地方鉄道利用＞

○札幌（千歳）より…1 時間 35 分
○東京（羽田）より…1 時間
※富山空港→富山駅…バス 20 分
　富山駅→宇奈月温泉駅（富山地方鉄道特急）…1 時間

お車で＜北陸自動車道黒部 IC 下車＞

○東京より…関越・上信越・北陸自動車道…約 4 時間 30 分
○名古屋より…名神・北陸自動車道…約 4 時間 30 分
　東海北陸自動車道…約 4 時間
○大阪より…名神・北陸自動車道…約 5 時間

0765-62-1321
インターネットでもご予約できます
http://www.gkisen.com/

〒938-0274
黒部市宇奈月町音沢 1387
Email　otoiawase@gkisen.com
FAX　0765-62-1323

OSAKEのお宿 喜泉

やさしくてまろやかなお湯は、こころまでほぐしていく

宇奈月温泉から7キロメートル上流より湧き出づる源泉は無色透明の弱アルカリ性単純泉。しっとりとうるおい、なめらかなお湯は昔から「美肌の湯」と呼ばれてきました。

峡谷の湯

匠の湯

遥の湯

富山の旬の食材を活かした お料理と地酒のおりなす 上質な体験

お酒との相性を意識した数々のお料理と、酒師範が選定する地酒のマリアージュ。そして、お酒の個性を引き出す器や、新たなお酒の楽しみ方などお酒のお宿ならではのおもてなしをご用意しております。

夕食の一例

和室禁煙

朝食の一例

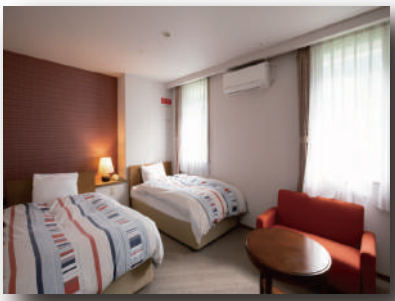

洋室禁煙

大自然の恵を味わい、日本酒をめでる宿

日本文化である日本酒をはじめ、お酒の知られざる歴史や奥深い魅力を、豊かな自然、美肌の湯、海の幸、山の幸に癒されながら楽しんでいただけるお宿です。

食事処黒部

食事処白馬